



ORDINUL nr. 1.015
din 13.07.2016

pentru aprobarea structurii organizatorice detaliate la nivel de direcții, servicii, birouri și compartimente, statului de funcții al Inspectoratului de Stat în Construcții - I.S.C. - aparatul central și al inspectoratelor regionale în construcții și a sediilor, ariei de competență, precum și arondarea inspectoratelor județene în construcții, aflate în subordinea acestora

14.07

Având în vedere Decretul Președintelui României nr. 857/2015 pentru numirea Guvernului României,

Luând în considerare adresa Inspectoratului de Stat în Construcții - I.S.C. nr. 23140/30.06.2016, înregistrată la Ministerul Dezvoltării Regionale și Administrației Publice cu nr. 61183/01.07.2016 cât și avizul Agenției Naționale a Funcționarilor Publici nr. 35905/2016, înregistrată la Ministerul Dezvoltării Regionale și Administrației Publice cu nr. 65194/13.07.2016;

În conformitate cu prevederile art. 14 alin. (1) lit. c) din Hotărârea Guvernului nr. 1/2013 privind organizarea și funcționarea Ministerului Dezvoltării Regionale și Administrației Publice, cu modificările și completările ulterioare și art. 1 și art. 7 alin. (2) din Ordonanța Guvernului nr. 63/2001 privind înființarea Inspectoratului de Stat în Construcții - I.S.C., aprobată cu modificări prin Legea nr. 707/2001, cu modificările și completările ulterioare,

Potrivit dispozițiilor art. 100 și ale art. 107 alin. (1) din Legea nr. 188/1999 privind Statutul funcționarilor publici, republicată, cu modificările și completările ulterioare,

În baza dispozițiilor Hotărârii Guvernului nr. 525/2013 pentru aprobarea atribuțiilor generale și specifice, a structurii organizatorice și a numărului maxim de posturi, precum și a normării parcului auto și a consumului de carburanți ale Inspectoratului de Stat în Construcții - I.S.C., cu modificările și completările ulterioare,

În temeiul art. 12 alin. (7) din Hotărârea Guvernului nr. 1/2013 privind organizarea și funcționarea Ministerului Dezvoltării Regionale și Administrației Publice, cu modificările și completările ulterioare,

Viceprim - ministru,
ministrul dezvoltării regionale și administrației publice emite prezentul
ORDIN

Art. 1. - (1) Începând cu data prezentului ordin, se aprobă structura organizatorică detaliată la nivel de direcții, servicii, birouri și compartimente, conform anexelor nr. 1 - 3, statul de funcții al Inspectoratului de Stat în Construcții - I.S.C. - aparatul central și al inspectoratelor regionale în construcții, conform anexelor nr. 4 - 12, precum și sediile inspectoratelor regionale în construcții și arondarea inspectoratelor județene în construcții aflate în subordinea acestora, conform anexei nr. 13.

(2) Anexele nr. 1- 13 fac parte integrantă din prezentul ordin.

Art. 2. - (1) Funcționarii publici vor fi numiți în noile funcții sau, după caz, în noile compartimente, în condițiile legii.

(2) Aplicarea procedurilor legale privind încadrarea personalului în numărul maxim de posturi aprobat și în noua structură organizatorică se face în termen de minimum 30 de zile de la data prezentului ordin, în conformitate cu legislația în vigoare.

Art. 3. - Sediile unde își desfășoară activitatea inspectoratele județene în construcții se stabilesc prin ordin al inspectorului general al Inspectoratului de Stat în Construcții - I.S.C.



0T1J0EN

scel

Art. 4. - Începând cu data prezentului ordin, Ordinul viceprim-ministrului, ministrul dezvoltării regionale și administrației publice nr. 3362/2013, pentru aprobarea structurii organizatorice detaliate la nivel de direcții, servicii, birouri și compartimente, statului de funcții al Inspectoratului de Stat în Construcții - I.S.C. - aparatul central și inspectoratele regionale în construcții și sediilor, aria de competență, precum și arondarea inspectoratelor județene în construcții, aflate în subordinea acestora, cu modificările și completările ulterioare, își încetează aplicabilitatea.

Art. 5. - Inspectoratul de Stat în Construcții - I.S.C. și Direcția generală management financiar, resurse umane și achiziții vor duce la îndeplinire prevederile prezentului ordin.

VICEPRIM - MINISTRU
MINISTRUL DEZVOLTĂRII REGIONALE ȘI ADMINISTRAȚIEI PUBLICE,
VASILE DÎNCU

Autent cu originalul,

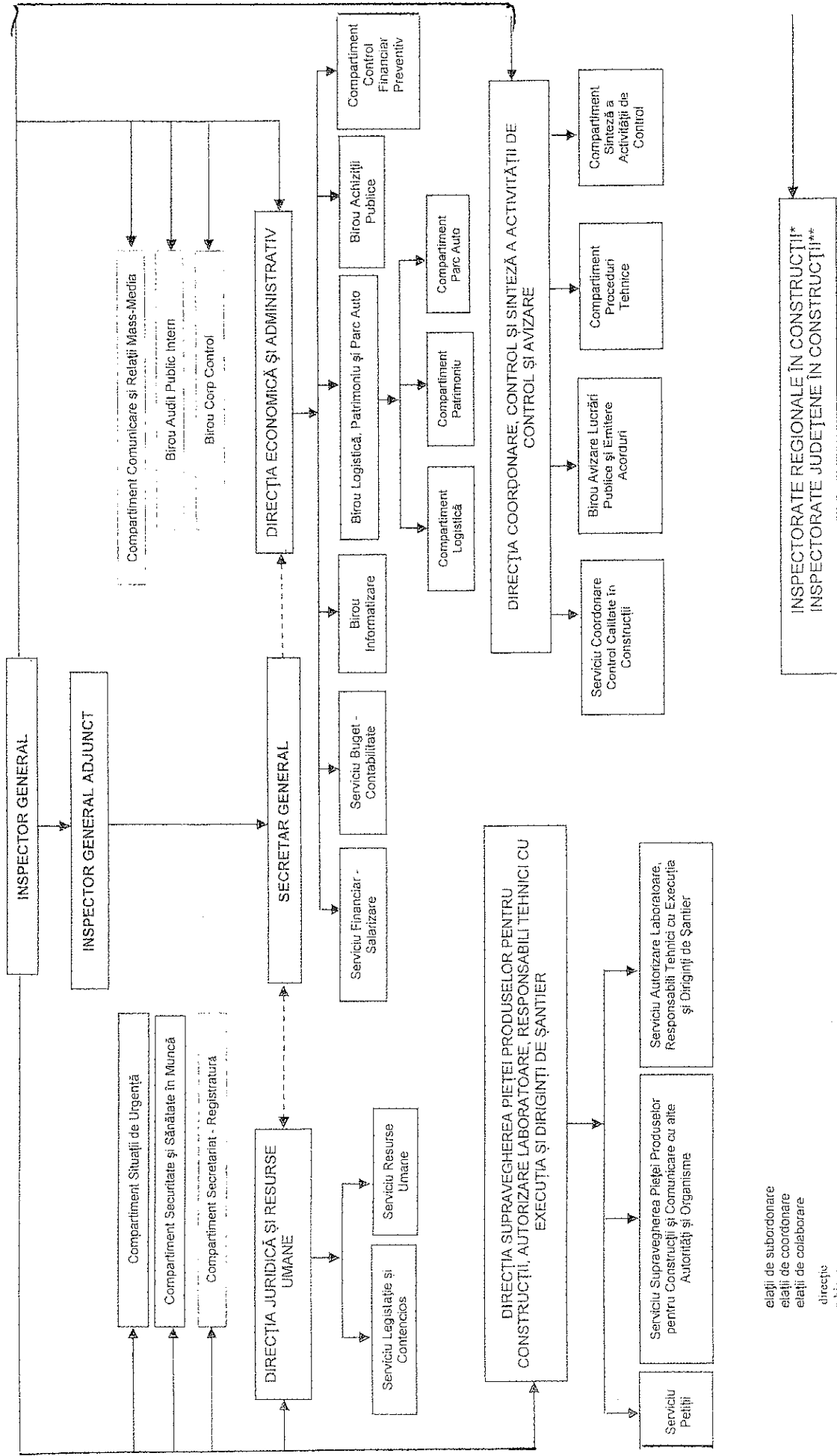

elații de subordonare
 elații de coordonare
 elații de colaborare
 direcție
 și birou

STRUCTURA ORGANIZATORICĂ A INSPECTORATELOR REGIONALE ÎN CONSTRUCȚII

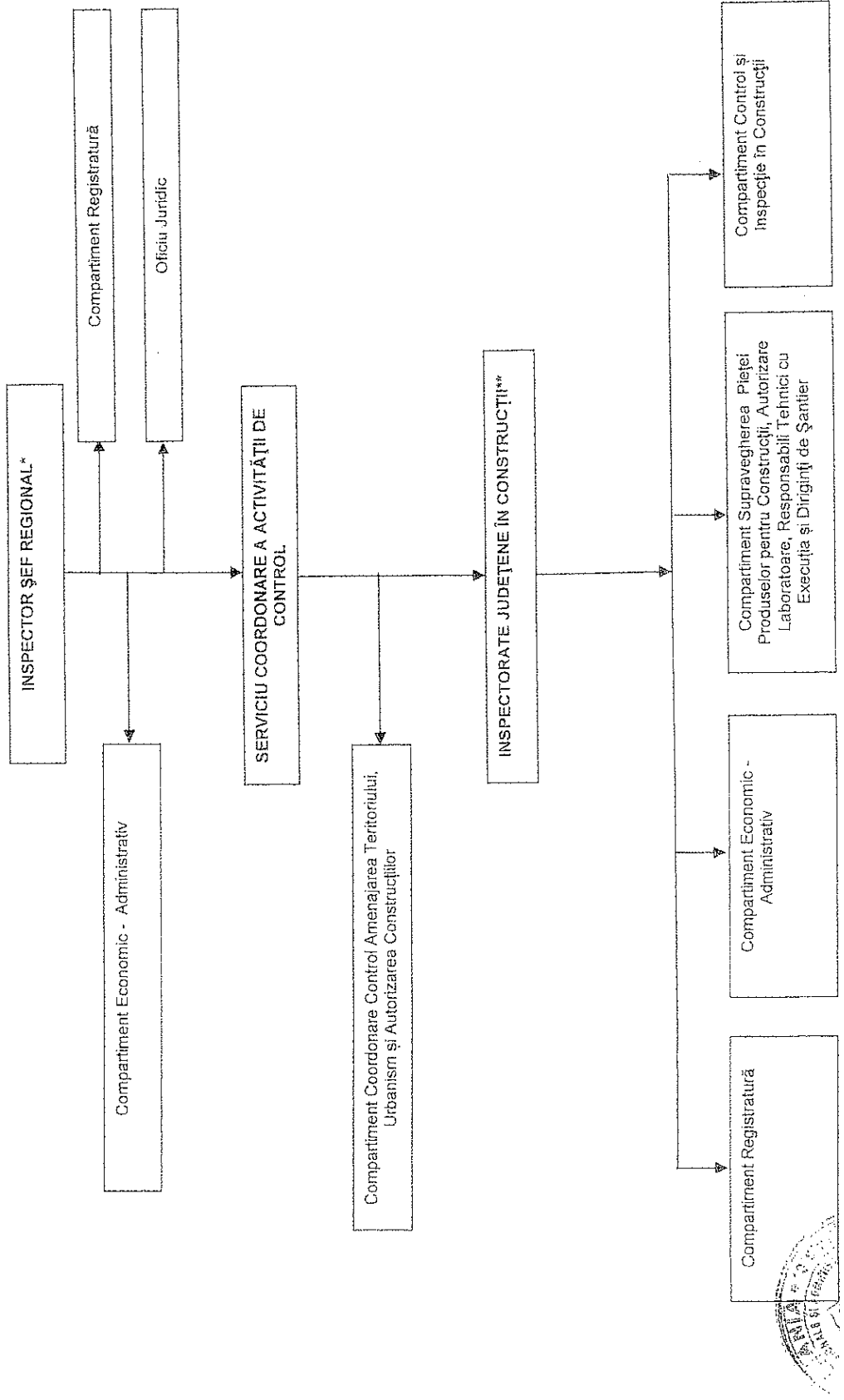

construcției se stabilește prin ordin al inspectorului general



STRUCTURA ORGANIZATORICĂ A INSPECTORATULUI REGIONAL ÎN CONSTRUCȚII BUCUREȘTI - ILFOV

se organizează la nivel de direcție
se organizează la nivel de serviciu
se organizează la nivel de birou

